

MRI検査についてのご注意

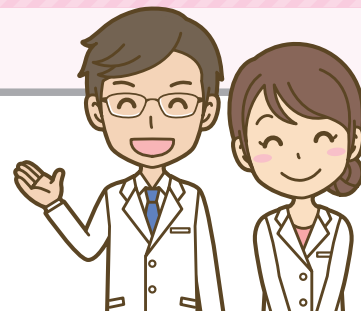

1. 次の項目が体内にある方は、検査ができません。

- 心臓ペースメーカー
- 埋め込み型補聴器
- 人工内耳
- 内視鏡(胃・大腸カメラ)で使用して止血用クリップが体内に残っている方

2. 体内・体表にある金属や色素は、患者様に危険を及ぼし、また、画像の劣化を生じることがあります。

体内に金属性(磁性体)のものがある方や閉所恐怖症、妊娠している方等は検査を受けられない場合がございます。**治療を受けている医療機関(主治医)に同検査が可能かどうかをご確認ください。**

- | | |
|--|--|
| <input type="checkbox"/> 人工弁 | <input type="checkbox"/> クリップ |
| <input type="checkbox"/> スtent | <input type="checkbox"/> 人工関節・金属プレート |
| <input type="checkbox"/> 金属片(銃弾など) | <input type="checkbox"/> はり治療のはり |
| <input type="checkbox"/> 歯列矯正用ブレース・インプラント | <input type="checkbox"/> 刺青(めじり、まゆも含む) |
| <input type="checkbox"/> 金属性の避妊リング | <input type="checkbox"/> 金属性の義眼 |
| <input type="checkbox"/> 妊娠早期(18週まで)の患者様では、検査ができない場合があります。 | |

3. 注意事項

- 検査当日は、ヒートテック衣類(特に下着)を身に付けないようにしてください。(理由は検査中、熱く感じやすくなるためです。)
- 検査当日に、アイシャドウ、マスカラ、カラーコンタクトレンズ(ディファインも含む)がある場合、検査室には入れません。
- 検査当日は、増毛パウダーは、使用しないでください。(酸化鉄を含む商品もあるため)

持ち込みを控えるもの

ネックレス・ヘアピン・ピアス・指輪・ブレスレット

紛失の恐れがあります。自宅にて外して頂くことをおすすめします。

やけどの危険があります使用はお控えください

金属のついた下着保温機能を有する下着

湿布・エレキバン・ホッカイロ

あらかじめ使用を控えるもの

アイメイク・カラーコンタクト

検査画像に影響があるだけでなく目の粘膜等を傷つけたりすることがあるので、付けずに来院してください。

ネイルアート

増毛パウダー

検査当日までに除去して下さい。

更衣の際に外すもの

入れ歯

補聴器

時計

携帯電話

めがね

かつら

財布(磁気カード) 受診券